

MODULARIO
F. - Cat. S. T. - 413



MINISTERO DELLE FINANZE

MOD. B (Nuovo Catasto Edilizio Urbano)

DIREZIONE GENERALE DEL CATASTO E DEI SERVIZI TECNICI ERARIALI

Lire
20

NUOVO CATASTO EDILIZIO URBANO

(R. DECRETO-LEGGE 13 APRILE 1939, N. 659)

Planimetria dell'immobile situato nel Comune di S. ANGELO LODIGIANO Via NUOVA di P.R.
Ditta ISTITUTO AUTONOMO CASE POPOLARI MILANO - Via S. PROLO 12
Allegata alla dichiarazione presentata all'Ufficio Tecnico Erariale di MILANO

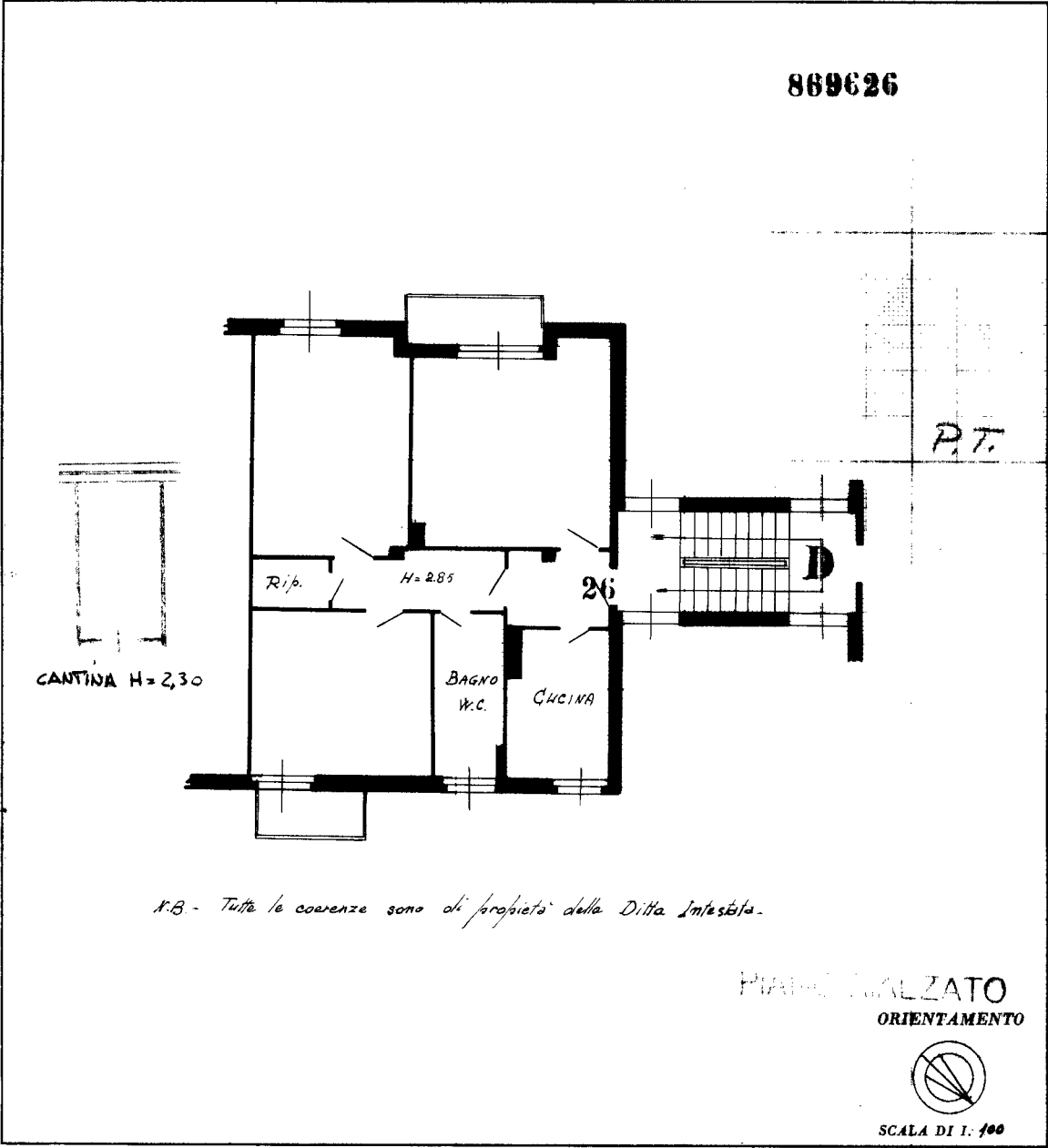

SPAZIO RISERVATO PER LE ANNOTAZIONI D'UFFICIO	
DATA	
PROT. N°	

Compilata dal Ing. MARIO VILLA
(Titolo, nome e cognome del tecnico)
Iscritto all'Albo degli Ingegneri
della Provincia di MILANO
DATA 30-12-1959
Firma: [Signature]